

Dieser Plan ist Eigentum der Holzbaubau Holten GmbH & Co. KG. Weitergabe sowie Vervielfältigung und Mitteilung ihres Inhalts sind nicht gestattet, soweit nicht ausdrücklich zugestanden. Schutzvermerk nach DIN 34 beachten.

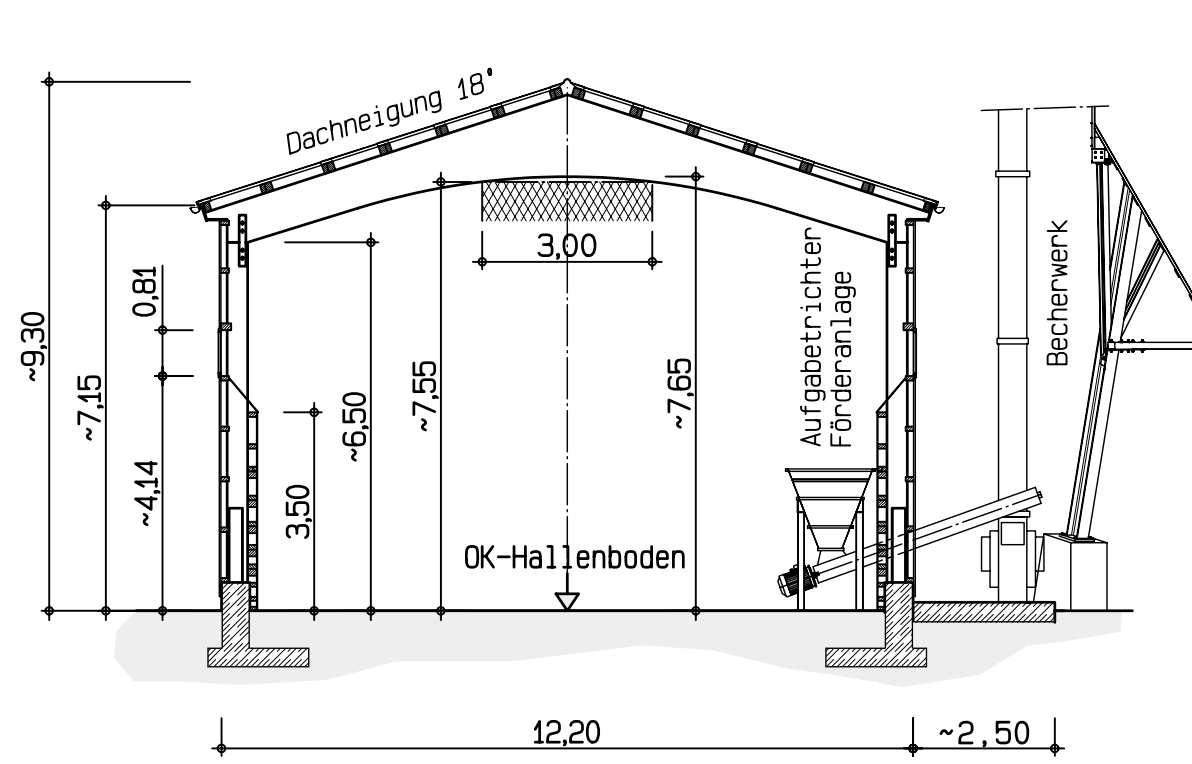

Hallenschnitt, sk=1.5

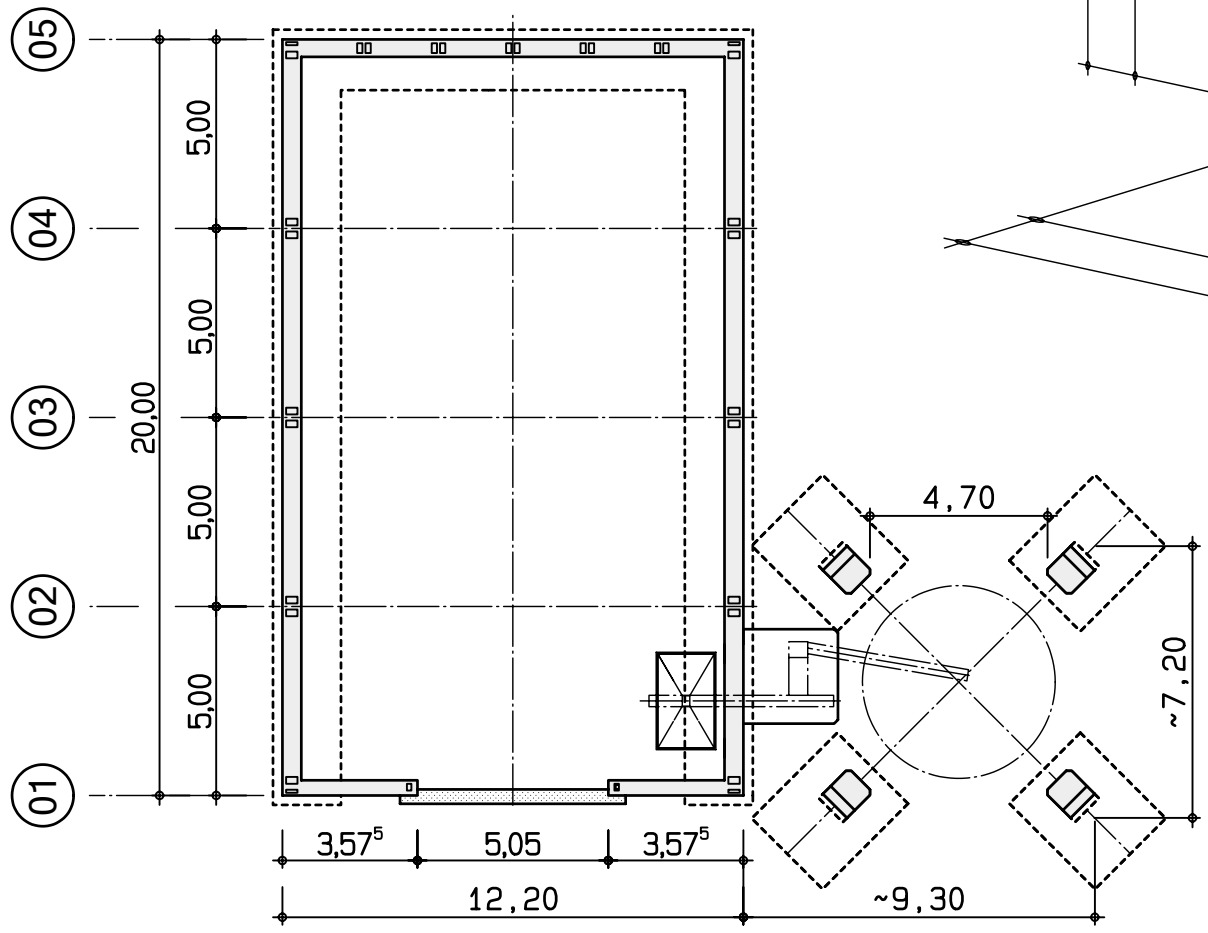

Grundriss Hallenfundament



**Streugutlagerhalle Typ 715-18**  
**Abmessungen: 12.20 \* 20.00m**

- BSH-Binder, Binderabstand 5.00m
- Gebäudehöhe: ca. 9.30m
- Dachhöhe an der Traufe: 7.15m
- Schneelast bis: 1.25 kN/m<sup>2</sup>, Windlastzone: 2
- Schütthöhen (Salz): LW 3.50 m, GW 4.00m
- Schiebetor 2-teilig ca. 5.00\*5.50m

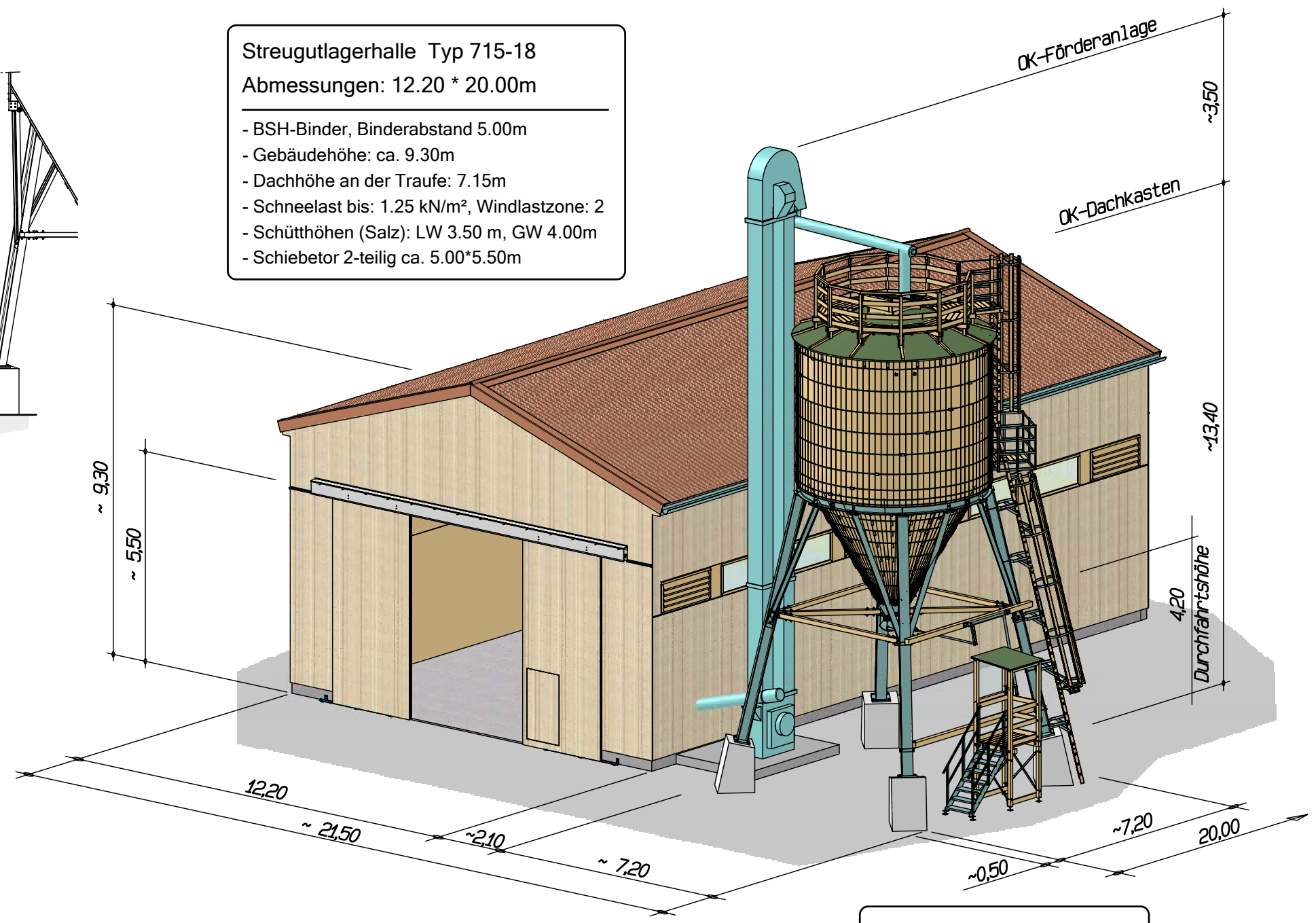

**Streugutsilo Typ N100500**  
**mit Stahlunterbau**

- lichte Durchfahrtsbreite: 4,70m
- lichte Durchfahrtsbreite: 4,70m
- Gebäudehöhe Silo: ca. 13,40m
- mit Bedienpodest
- Befüllung über Becherförderer überflur



gezeichnet		geändert		Maßstab	Index
Name	Datum	Name	Datum	Z.Nr.	
Statik				Pfad	
\\2010-Halle\Anordnung\Anlagen\					

D - 83098 Brannenburg  
 Tel. +49 (08034) 3056-0  
 Fax. +49 (08034) 305656  
 kontakt@holten-gmbh.de